**CONSELHO REGIONAL DE ENGENHARIA E AGRONOMIA DO RIO GRANDE DO SUL - CREA-RS**
SERVIÇO PÚBLICO FEDERAL - ÓRGÃO DE FISCALIZAÇÃO DA ENGENHARIA E DA AGRONOMIA
Rua São Luís, 77 - Bairro Santana | Porto Alegre (RS) | CEP 90620-170 | Fone: (51) 3320-2100
- www.crea-rs.org.br

# PORTARIA ADMINISTRATIVA DA PRESIDÊNCIA Nº 404, DE 27 DE JUNHO DE 2023.

*Atualiza o desenho da Estrutura Organizacional e o Organograma do Crea-RS, e dá outras providências.*

**A PRESIDENTE DO CONSELHO REGIONAL DE ENGENHARIA E AGRONOMIA DO RIO GRANDE DO SUL**, no uso das atribuições que lhe foram conferidas pelo art. 95, inciso XIV, do Regimento do Conselho,

considerando que, em conformidade com os dispositivos do Regimento do Conselho, para o desenvolvimento de suas ações o Crea-RS é organizado, administrativamente, em estrutura básica, estrutura de suporte e estrutura auxiliar;

considerando o Sistema de Governança do Crea-RS, instituído em julho de 2021, que compreende um conjunto de eixos de atuação com vistas à promoção de uma gestão de alta performance, alinhada às melhores práticas de governança pública, aos preceitos legais e às premissas estratégicas do Conselho;

considerando que ao longo da aplicabilidade do novo modelo de gestão algumas unidades administrativas do Conselho demonstraram a necessidade de uma reestruturação, tendo como base o modelo misto entre funcional e matricial, propiciando um melhor atendimento aos objetivos estratégicos do Conselho e às premissas destacadas no Sistema de Governança do Crea-RS;

considerando o teor das Portarias da Presidência números 265, 335, 348 e 352, ambas de 2023, destinadas à reestruturação da Gerência de Controladoria e *Compliance* (GCOC), do Núcleo de Apoio ao Plenário (NAPL) e do Núcleo de Atos Administrativos da Presidência (NADP), da Gerência das Inspetorias (GINP), e da Procuradoria Jurídica (PROJ), respectivamente; e

considerando o aprovado pela Diretoria do Crea-RS, em reunião ordinária realizada no dia 5 de junho de 2023, conforme Decisão nº D/RS-47/2023, constante no processo nº 2023.000009380-0, para a formalização de portaria específica para a reestruturação do desenho da Estrutura Organizacional do Crea-RS,

**RESOLVE:**

Art. 1º Atualizar, de acordo com o aporvado pela Diretoria do Crea-RS, a Estrutura Organizacional e o Organograma do Crea-RS, conforme anexo desta portaria.

Art. 2º A aplicabilidade da atualização da Estrutura Organizacional e do Organograma do Crea-RS dar-se-á mediante o disposto nesta portaria, bem como nos atos administrativos baixados pela Presidência do Conselho, alusivos às reestruturações de algumas unidades administrativas do Crea-RS, em conformidade com as portarias números 265, 335, 348 e 352, de 2023.

Art. 3º A implantação da atualização da Estrutura Organizacional do Crea-RS dar-se-á de forma gradual, em etapas, observadas as prioridades estabelecidas para a reestruturação de unidades organizacionais, bem como os prazos e procedimentos relacionados a:

I - formalização, por meio de portarias, acerca da designação, movimentação e lotação de empregados e atualização no sistema de gestão de pessoas;

II - atualização, criação ou adequação da denominação da(s) unidade(s) organizacional(is) nos sistemas eletrônico e corporativo;

III - atualização do novo desenho da Estrutura Organizacional no sítio e em todos os documentos e materiais produzidos pelo Conselho;

IV – atualização do Siglário Oficial designativo das áreas e dos organismos do Crea-RS; e

V - adequação do leiaute e da infraestrutura física, se for o caso.

Art. 4º Esta Portaria da Presidência será submetida à homologação da Diretoria do Crea-RS, na próxima reunião ordinária subsequente à data deste ato administrativo.

Art. 5º Esta Portaria da Presidência entra em vigor na data de sua assinatura eletrônica, com efeitos retroativos à data de 1º de junho de 2023.

---

Documento assinado eletronicamente por **NANCI CRISTIANE JOSINA WALTER**, **Presidente**, em 28/06/2023, às 22:24, conforme horário oficial de Brasília, com fundamento no art. 6º, § 1º, do Decreto nº 8.539, de 8 de outubro de 2015.

---

A autenticidade deste documento pode ser conferida no site http://sei.crea-rs.org.br/validar.html, informando o código verificador **1637965** e o código CRC **8265A063**.

---

**ANEXO - ORGANOGRAMA DO CREA-RS**

(Portaria da Presidência nº 404, de 27 de junho de 2023)

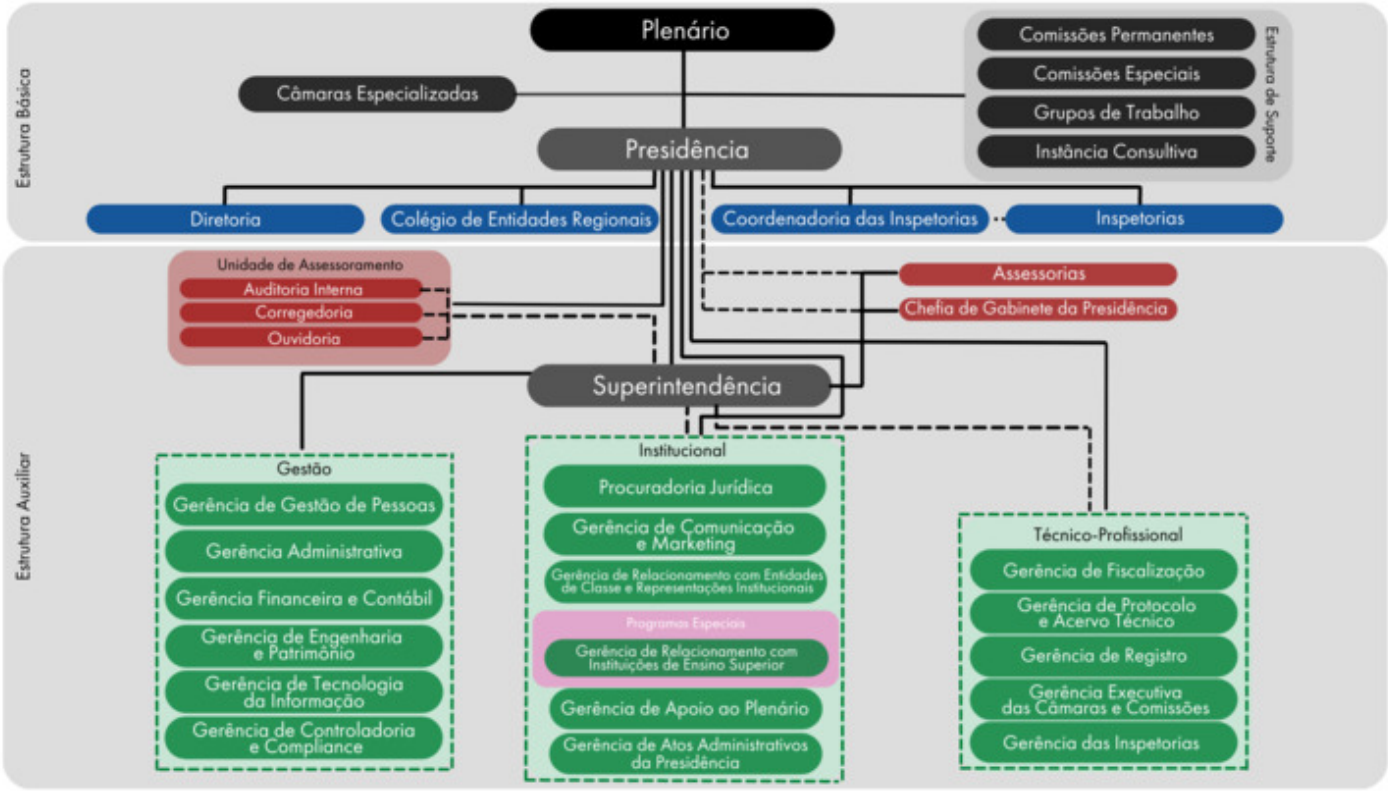

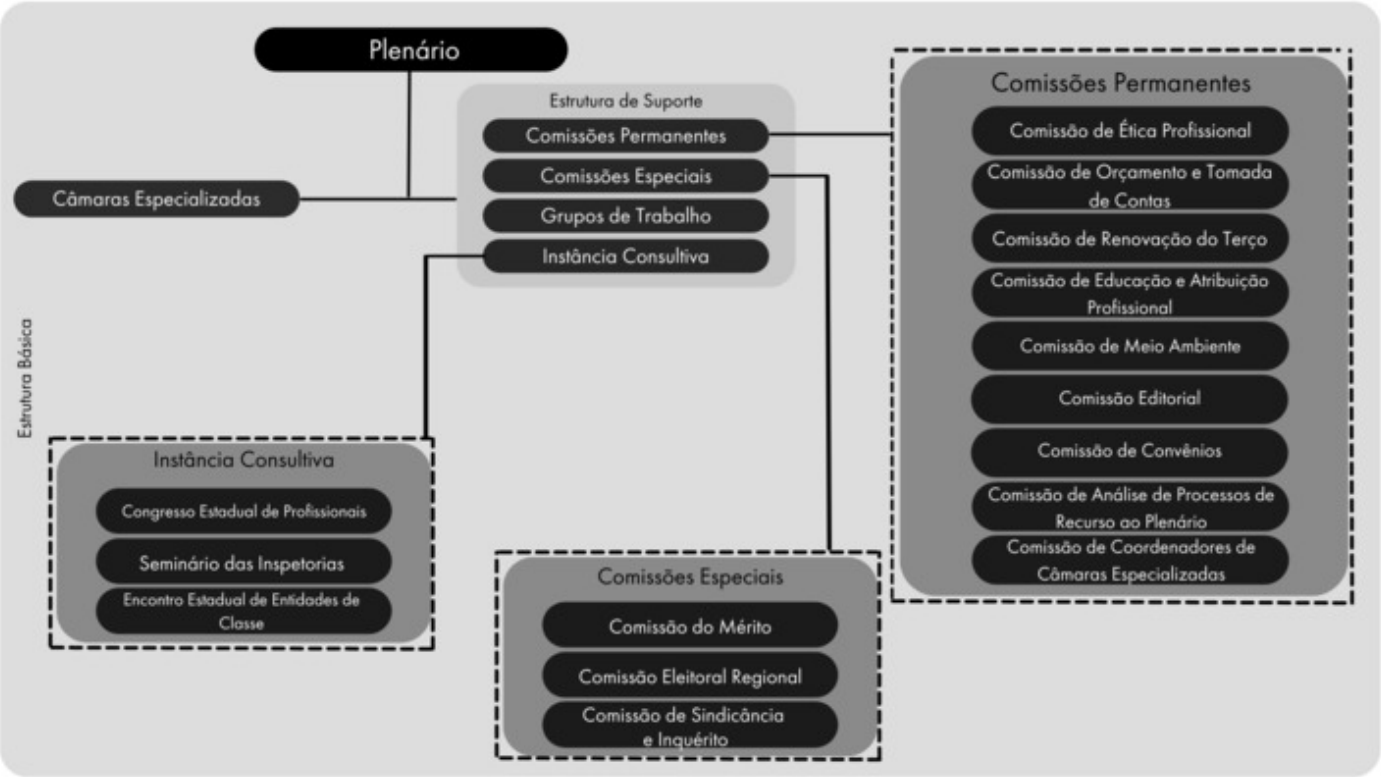
Plenário
Câmaras Especializadas
Estrutura de Suporte
Comissões Permanentes
Comissões Especiais
Grupos de Trabalho
Instância Consultiva
Estrutura Básica
Instância Consultiva
Congresso Estadual de Profissionais
Seminário das Inspetorias
Encontro Estadual de Entidades de Classe
Comissões Especiais
Comissão do Mérito
Comissão Eleitoral Regional
Comissão de Sindicância e Inquérito
Comissões Permanentes
Comissão de Ética Profissional
Comissão de Orçamento e Tomada de Contas
Comissão de Renovação do Terço
Comissão de Educação e Atribuição Profissional
Comissão de Meio Ambiente
Comissão Editorial
Comissão de Convênios
Comissão de Análise de Processos de Recurso ao Plenário
Comissão de Coordenadores de Câmaras Especializadas

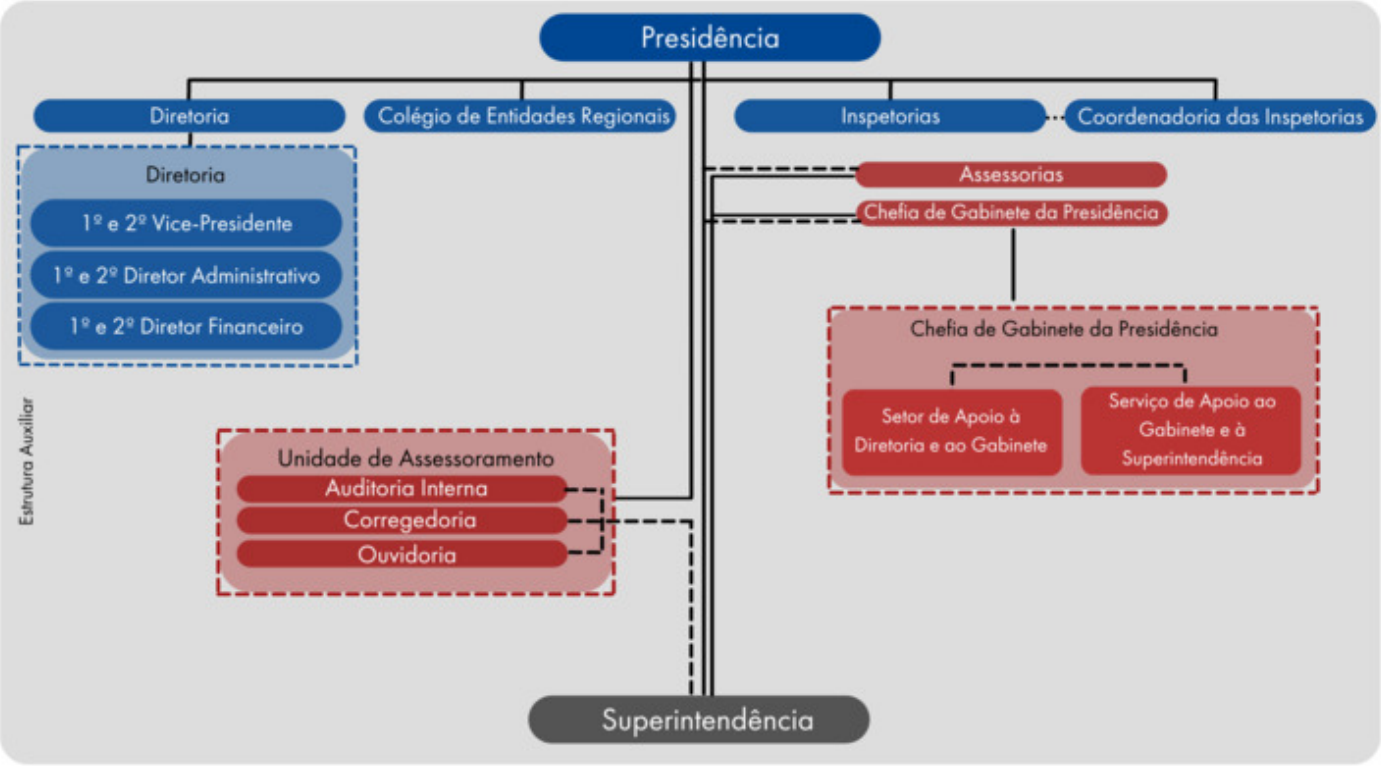
Presidência
Diretoria
Colégio de Entidades Regionais
Inspetorias
Coordenadoria das Inspetorias
Diretoria
1º e 2º Vice-Presidente
1º e 2º Diretor Administrativo
1º e 2º Diretor Financeiro
Assessorias
Chefia de Gabinete da Presidência
Chefia de Gabinete da Presidência
Setor de Apoio à Diretoria e ao Gabinete
Serviço de Apoio ao Gabinete e à Superintendência
Estrutura Auxiliar
Unidade de Assessoramento
Auditoria Interna
Corregedoria
Ouvidoria
Superintendência

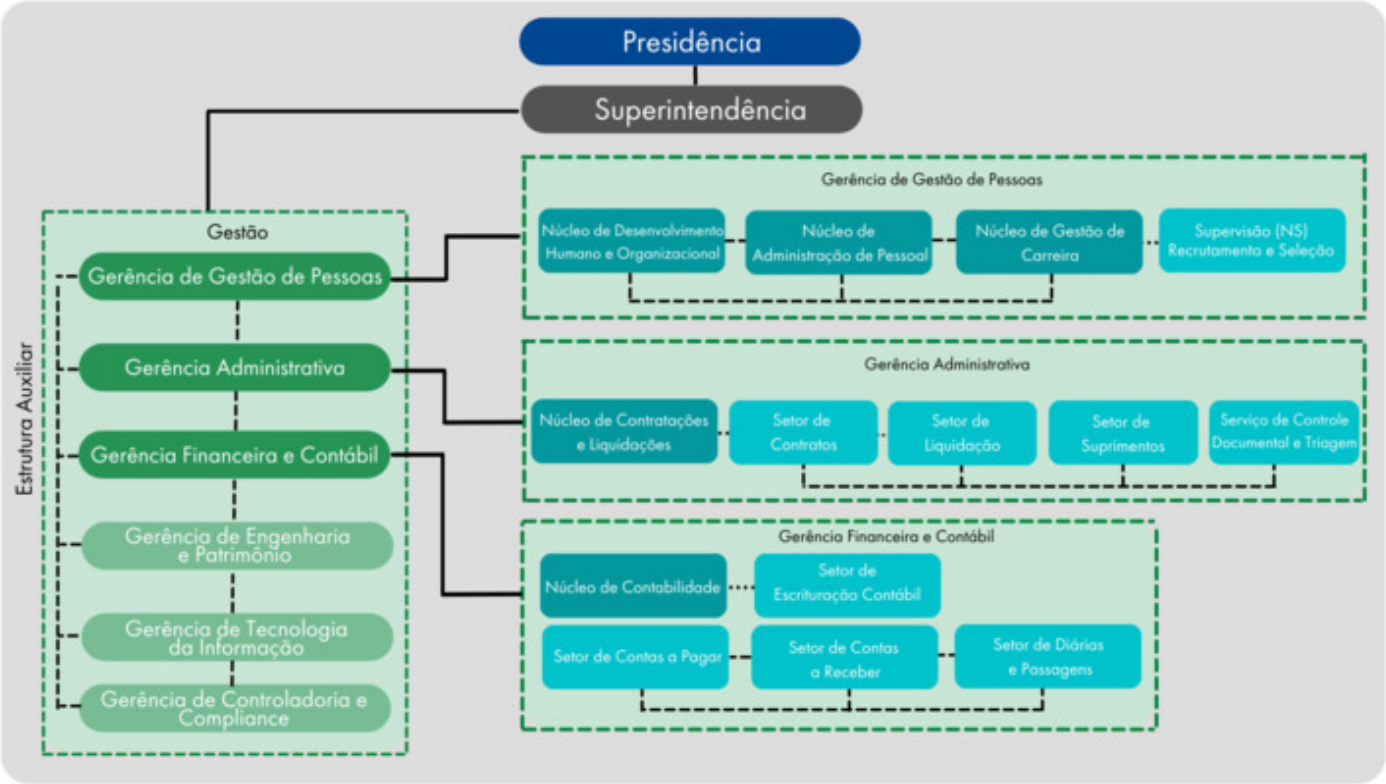
Presidência
Superintendência
Estrutura Auxiliar
Gestão
Gerência de Gestão de Pessoas
Gerência Administrativa
Gerência Financeira e Contábil
Gerência de Engenharia e Patrimônio
Gerência de Tecnologia da Informação
Gerência de Controladoria e Compliance
Gerência de Gestão de Pessoas
Núcleo de Desenvolvimento Humano e Organizacional
Núcleo de Administração de Pessoal
Núcleo de Gestão de Carreira
Supervisão (NS) Recrutamento e Seleção
Gerência Administrativa
Núcleo de Contratações e Liquidações
Setor de Contratos
Setor de Liquidação
Setor de Suprimentos
Serviço de Controle Documental e Triagem
Gerência Financeira e Contábil
Núcleo de Contabilidade
Setor de Escrituração Contábil
Setor de Contas a Pagar
Setor de Contas a Receber
Setor de Diárias e Passagens

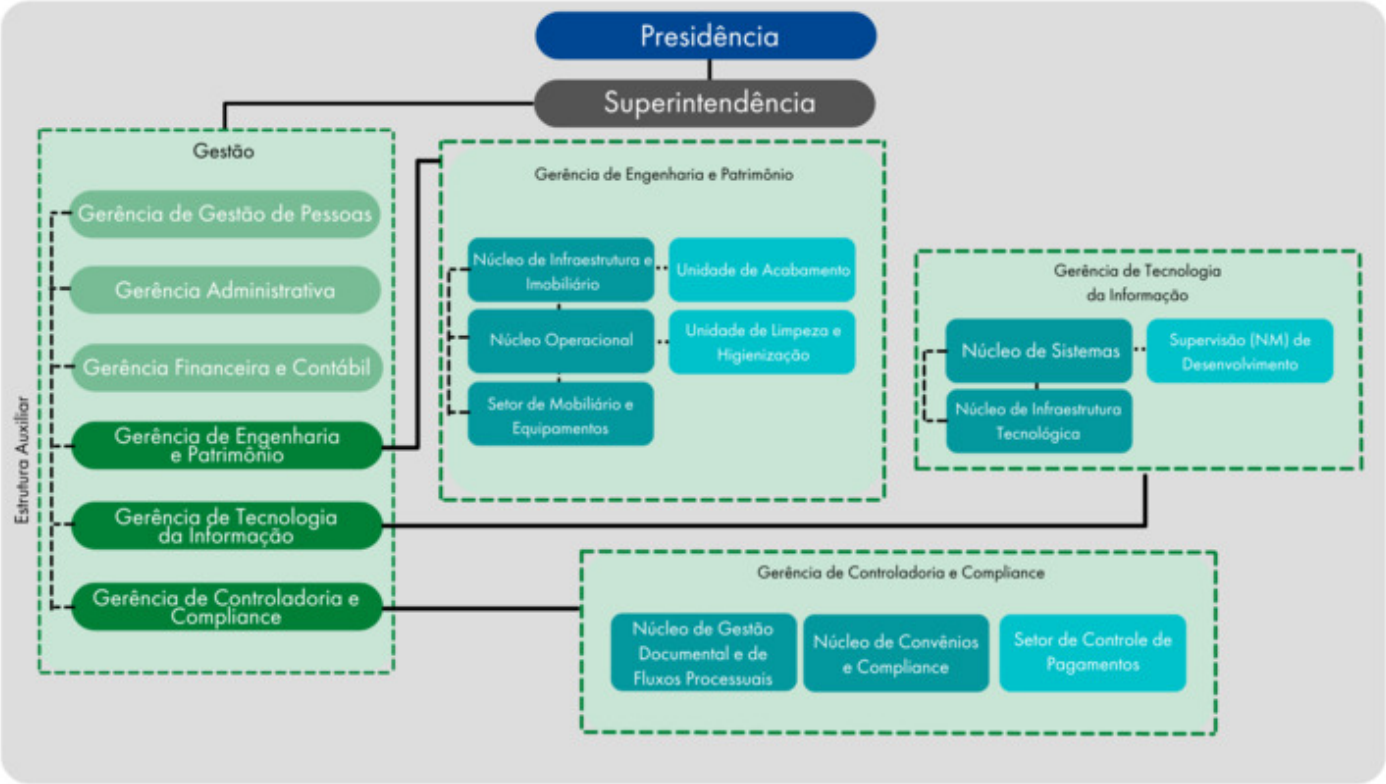
Presidência
Superintendência
Estrutura Auxiliar
Gestão
Gerência de Gestão de Pessoas
Gerência Administrativa
Gerência Financeira e Contábil
Gerência de Engenharia e Patrimônio
Gerência de Tecnologia da Informação
Gerência de Controladoria e Compliance
Gerência de Engenharia e Patrimônio
Núcleo de Infraestrutura e Imobiliário
Unidade de Acabamento
Núcleo Operacional
Unidade de Limpeza e Higienização
Setor de Mobiliário e Equipamentos
Gerência de Tecnologia da Informação
Núcleo de Sistemas
Supervisão (NM) de Desenvolvimento
Núcleo de Infraestrutura Tecnológica
Gerência de Controladoria e Compliance
Núcleo de Gestão Documental e de Fluxos Processuais
Núcleo de Convênios e Compliance
Setor de Controle de Pagamentos

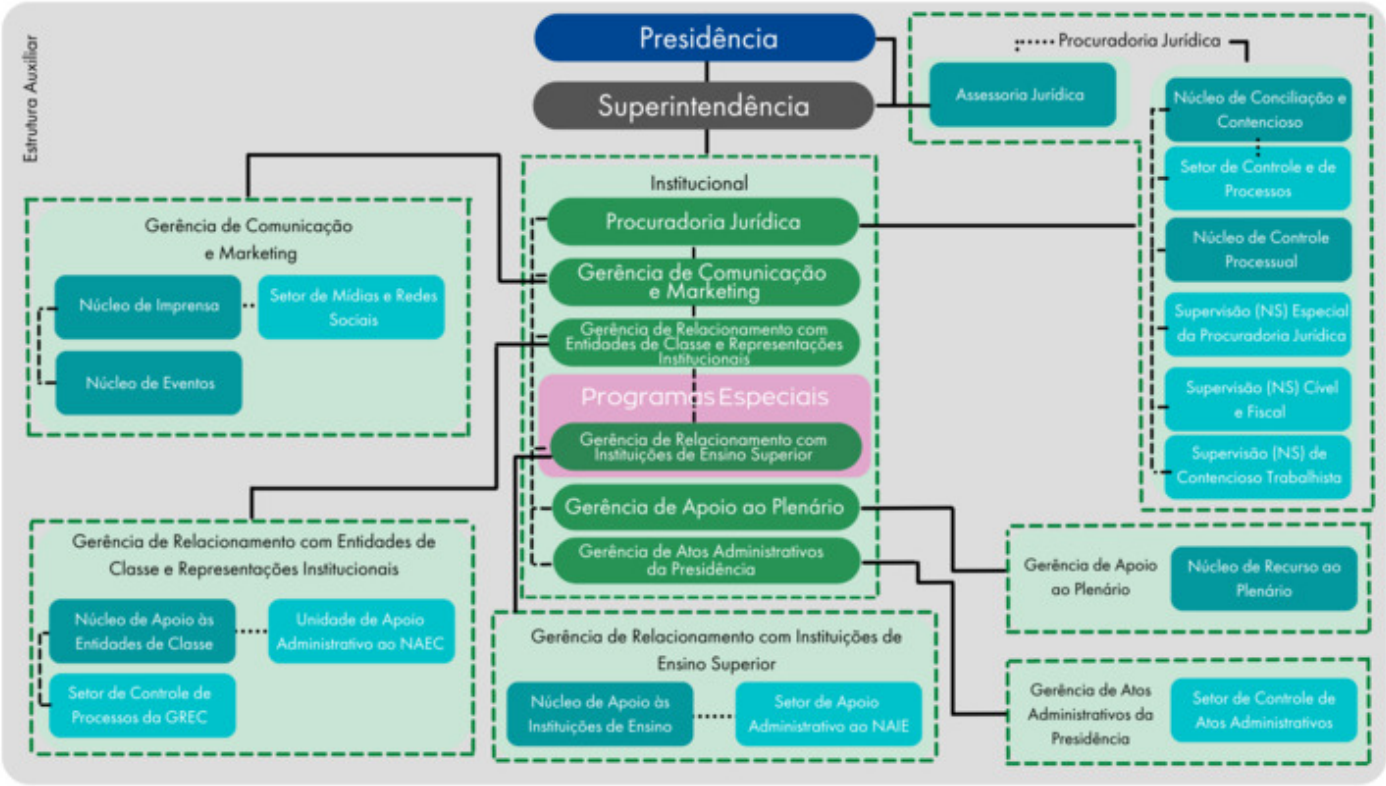
Estrutura Auxiliar
Presidência
Superintendência
Procuradoria Jurídica
Assessoria Jurídica
Núcleo de Conciliação e Contencioso
Setor de Controle e de Processos
Núcleo de Controle Processual
Supervisão (NS) Especial da Procuradoria Jurídica
Supervisão (NS) Cível e Fiscal
Supervisão (NS) de Contencioso Trabalhista
Institucional
Procuradoria Jurídica
Gerência de Comunicação e Marketing
Gerência de Relacionamento com Entidades de Classe e Representações Institucionais
Programas Especiais
Gerência de Relacionamento com Instituições de Ensino Superior
Gerência de Apoio ao Plenário
Gerência de Atos Administrativos da Presidência
Gerência de Comunicação e Marketing
Núcleo de Imprensa
Setor de Mídias e Redes Sociais
Núcleo de Eventos
Gerência de Relacionamento com Entidades de Classe e Representações Institucionais
Núcleo de Apoio às Entidades de Classe
Unidade de Apoio Administrativo ao NAEC
Setor de Controle de Processos da GREC
Gerência de Relacionamento com Instituições de Ensino Superior
Núcleo de Apoio às Instituições de Ensino
Setor de Apoio Administrativo ao NAIE
Gerência de Apoio ao Plenário
Núcleo de Recurso ao Plenário
Gerência de Atos Administrativos da Presidência
Setor de Controle de Atos Administrativos

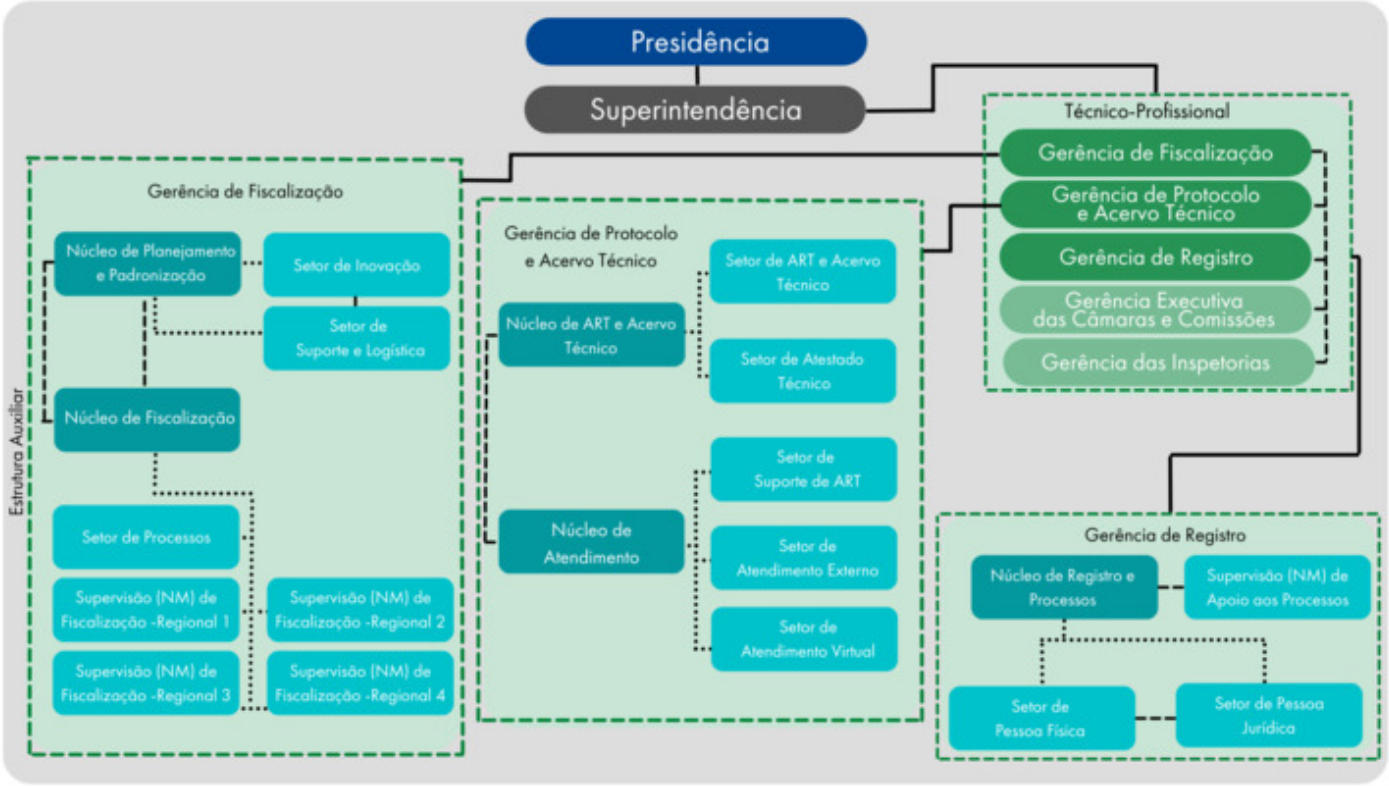
Presidência
Superintendência
Técnico-Profissional
Gerência de Fiscalização
Gerência de Protocolo e Acervo Técnico
Gerência de Registro
Gerência Executiva das Câmaras e Comissões
Gerência das Inspetorias
Estrutura Auxiliar
Gerência de Fiscalização
Núcleo de Planejamento e Padronização
Setor de Inovação
Setor de Suporte e Logística
Núcleo de Fiscalização
Setor de Processos
Supervisão (NM) de Fiscalização -Regional 1
Supervisão (NM) de Fiscalização -Regional 2
Supervisão (NM) de Fiscalização -Regional 3
Supervisão (NM) de Fiscalização -Regional 4
Gerência de Protocolo e Acervo Técnico
Núcleo de ART e Acervo Técnico
Setor de ART e Acervo Técnico
Setor de Atestado Técnico
Núcleo de Atendimento
Setor de Suporte de ART
Setor de Atendimento Externo
Setor de Atendimento Virtual
Gerência de Registro
Núcleo de Registro e Processos
Supervisão (NM) de Apoio aos Processos
Setor de Pessoa Física
Setor de Pessoa Jurídica

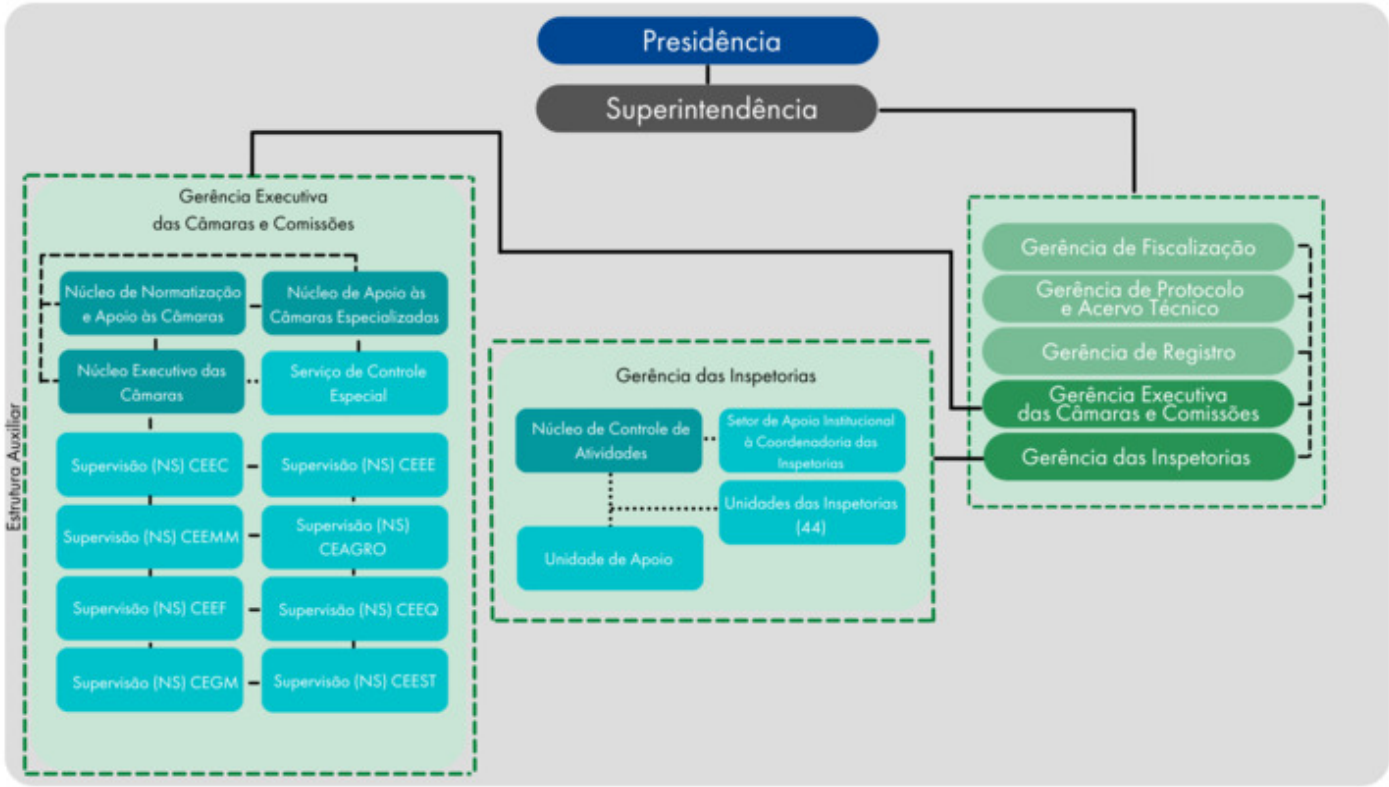
Presidência
Superintendência
Gerência Executiva
das Câmaras e Comissões
Núcleo de Normatização e Apoio às Câmaras
Núcleo de Apoio às Câmaras Especializadas
Núcleo Executivo das Câmaras
Serviço de Controle Especial
Supervisão (NS) CEEC
Supervisão (NS) CEEE
Supervisão (NS) CEEMM
Supervisão (NS) CEAGRO
Supervisão (NS) CEEF
Supervisão (NS) CEEQ
Supervisão (NS) CEGM
Supervisão (NS) CEEST
Estrutura Auxiliar
Gerência das Inspetorias
Núcleo de Controle de Atividades
Setor de Apoio Institucional à Coordenadoria das Inspetorias
Unidades das Inspetorias (44)
Unidade de Apoio
Gerência de Fiscalização
Gerência de Protocolo e Acervo Técnico
Gerência de Registro
Gerência Executiva das Câmaras e Comissões
Gerência das Inspetorias